



ที่ ชย ๘๑๓๐๑/ว๓๖๔

องค์การบริหารส่วนตำบลบ้านตาล
อำเภอป่าหน่วจังหวัดชัยภูมิ

๙ พฤศจิกายน ๒๕๖๔

เรื่อง ประชาสัมพันธ์การออกสำรวจและจัดเก็บฐานข้อมูลพื้นฐานภูมิปัญญาท้องถิ่นในเขตตำบลบ้านตาล

เรียน กำนันตำบลบ้านตาล/ผู้ใหญ่บ้านทุกหมู่บ้าน

สิ่งที่ส่งมาด้วย ตารางการออกสำรวจและจัดเก็บฐานข้อมูลพื้นฐานภูมิปัญญาท้องถิ่น

องค์การบริหารส่วนตำบลบ้านตาล ได้จัดทำฐานข้อมูล วัด โรงเรียน ภูมิปัญญาท้องถิ่น ในเขต
องค์การบริหารส่วนตำบลบ้านตาล วัตถุประสงค์เพื่อออกสำรวจ จัดเก็บข้อมูล และปรับปรุงให้เป็นปัจจุบัน พร้อมทั้ง
ที่จะเผยแพร่ข้อมูลพื้นฐานในด้านของวัด โรงเรียน และภูมิปัญญาท้องถิ่นด้านต่างๆ ในเขตตำบลบ้านตาล

ดังนั้น องค์การบริหารส่วนตำบลบ้านตาล จึงขอความอนุเคราะห์จากท่านประชาสัมพันธ์การ
ออกสำรวจข้อมูลพื้นฐานภูมิปัญญาท้องถิ่นในเขตตำบลบ้านตาลให้ประชาชนทั่วไป ได้ทราบต่อไป

จึงเรียนมาเพื่อโปรดทราบ และประชาสัมพันธ์ให้ทราบโดยทั่วกัน

ขอแสดงความนับถือ

(นายสุนทร อุเทนสุด)

นายกองค์การบริหารส่วนตำบลบ้านตาล

ผู้รับ

๑. 1 วัชรชาติ	๑. ๘ ชอน
๑. 2 อนุชิต	๑. ๘ ปะทุม
๑. 3 สุทธิชัย	๑. ๙ สมพงษ์
๑. ๔ ชาติ	๑. ๑๐ ไตร
๑. ๕ นฤชัย	๑. ๑๑ กฤษณี
๑. ๖ นว	๑. ๑๒ สุทธิพร

กองการศึกษา

โทรศัพท์. ๐-๔๔๐๕-๖๐๒๓

โทรสาร. ๐-๔๔๐๕-๖๐๒๓

www.bantan.go.th

“ยึดมั่นธรรมาภิบาล บริการเพื่อประชาชน”

ตารางการออกสำรวจและจัดเก็บฐานข้อมูลภูมิปัญญาท้องถิ่น

ลำดับที่	รายชื่อหมู่บ้าน	หมู่ที่	วันที่	วันจันทร์ ที่ 15 พฤศจิกายน 2564	วันอังคาร ที่ 16 พฤศจิกายน 2564	วันพุธ ที่ 17 พฤศจิกายน 2564	วันพฤหัสบดี ที่ 18 พฤศจิกายน 2564	วันศุกร์ ที่ 19 พฤศจิกายน 2564	วันจันทร์ ที่ 22 พฤศจิกายน 2564	วันอังคาร ที่ 23 พฤศจิกายน 2564	วันพุธ ที่ 24 พฤศจิกายน 2564	วันพฤหัสบดี ที่ 25 พฤศจิกายน 2564	วันศุกร์ ที่ 26 พฤศจิกายน 2564	วันจันทร์ ที่ 29 พฤศจิกายน 2564	วันอังคาร ที่ 30 พฤศจิกายน 2564	นัดเวลา	หมายเหตุ
1	บ้านหัวบึง	1														10.00 น.	
2	บ้านท่าศาลา	2														10.00 น.	
3	บ้านกระทุ่มพระ	3														10.00 น.	
4	บ้านตาล	4														10.00 น.	
5	บ้านวังกะอาม	5														10.00 น.	
6	บ้านหนองอีหล่อ	6														10.00 น.	
7	บ้านกุดแคน	7														10.00 น.	
8	บ้านโคกเพชร	8														10.00 น.	
9	บ้านหนองยายบุตร	9														10.00 น.	
10	บ้านหนองคร้อ	10														10.00 น.	
11	บ้านหัวบึง	11														10.00 น.	
12	บ้านตาลพัฒนา	12														10.00 น.	

หมายเหตุ เวลาอาจมีการเปลี่ยนแปลง

ข้อมูลทั่วไป

จังหวัด

ชัยภูมิ

อำเภอ

บ้านเนินธงรงค์

อปท.

อบต.บ้านตาล

ที่ตั้ง เลขที่

22

ชื่อหมู่บ้าน/ชุมชน

บ้านหนองอีหล่อ

พิกัด

ลองจิจูด

ละติจูด

ลองจิจูด

ลองจิจูด

ชื่อแหล่งการเรียนรู้

ผลิตภัณฑ์ จักสาน

ประเภทของแหล่งการเรียนรู้

<input type="checkbox"/>	ประเภทของแหล่งการเรียนรู้
<input type="checkbox"/>	ศูนย์การเรียนรู้ธนาคารน้ำใต้ดิน
<input checked="" type="checkbox"/>	ศูนย์การเรียนรู้ทางวรรณคดี ศิลปะ วัฒนธรรม
<input type="checkbox"/>	ศูนย์การเรียนรู้ตามหลักเศรษฐกิจพอเพียง

ด้านของแหล่งการเรียนรู้

<input type="checkbox"/>	ด้านของแหล่งการเรียนรู้
	ยังไม่พบข้อมูล

ผู้ดูแล/ผู้รับผิดชอบ

นายหล่า เสาโกมุท

เบอร์ติดต่อ

วันที่ก่อตั้ง

10/01/2566

เวลาเปิดบริการ

09.00น.

เวลาปิดบริการ

16.00น.

วัตถุประสงค์

ผลิตเพื่อจำหน่ายในชุมชน ผลิตตามที่ออเดอร์
ที่ลูกค้าสั่ง แต่ต้องมีหน่วยงานใดที่สนใจ หรือ
ต้องการดูผลิตภัณฑ์ให้ไปเยี่ยมชมที่บ้าน

สถานะแหล่งการเรียนรู้ท้องถิ่น

เปิดดำเนินการ

จำนวนที่สามารถรองรับผู้เข้าชมต่อวัน

50

กิจกรรมที่ดำเนินการของแหล่งการเรียนรู้ท้องถิ่น

ลำดับ	ชื่อกิจกรรม	ประเภทกำหนดการให้บริการ/จัดกิจกรรม	
1	ผลิตภัณฑ์จักสานทำจากไม้ไผ่	ตลอดปี/เปิดให้บริการเป็นประจำ	🔍

กลับ







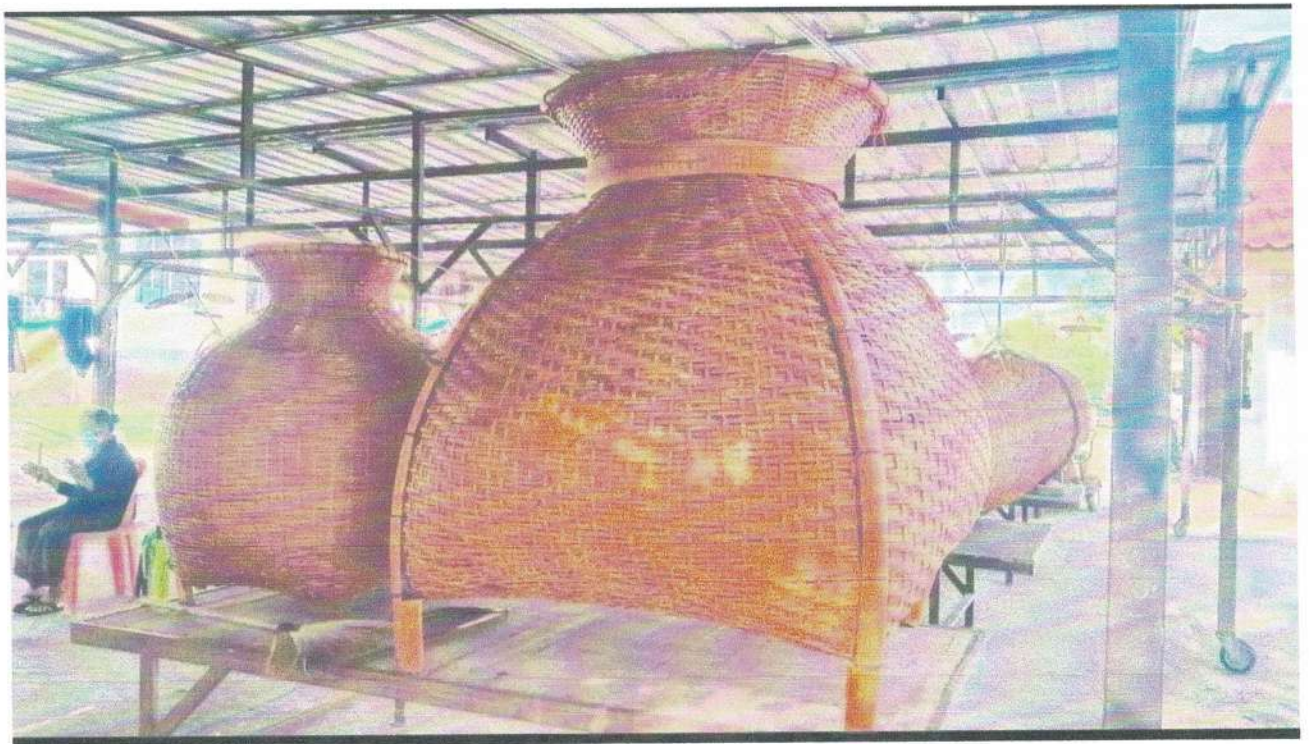

ข้อมูลทั่วไป

จังหวัด

ชัยภูมิ

อำเภอ

บ้านเนินธงรงค์

อปท.

อบต.บ้านตาล

ที่ตั้ง เลขที่

118/1

ชื่อหมู่บ้าน/ชุมชน

บ้านหัวบึง11

พิกัด

ลองจิจูด

ละติจูด

ลองจิจูด

ลองจิจูด

ชื่อแหล่งการเรียนรู้

โคกหนองนาโมเดล

ประเภทของแหล่งการเรียนรู้

<input type="checkbox"/>	ประเภทของแหล่งการเรียนรู้
<input type="checkbox"/>	ศูนย์การเรียนรู้ธนาคารน้ำใต้ดิน
<input type="checkbox"/>	ศูนย์การเรียนรู้ทางวรรณคดี ศิลปะ วัฒนธรรม
<input type="checkbox"/>	ศูนย์การเรียนรู้ตามหลักเศรษฐกิจพอเพียง

ด้านของแหล่งการเรียนรู้

<input type="checkbox"/>	ด้านของแหล่งการเรียนรู้
	ยังไม่พบข้อมูล

ผู้ดูแล/ผู้รับผิดชอบ

นางภัทรวดี โม่งปราณีต

เบอร์ติดต่อ

0871258386

วันที่ก่อตั้ง

17/01/2565

เวลาเปิดบริการ

09.00

เวลาปิดบริการ

16.00

วัตถุประสงค์

เพื่อ เป็นแหล่งเรียนรู้ และทำเกษตรพอเพียง
ตามแนวพระราชดำริ ส่งเสริมรายได้ให้กับ
ครอบครัว สามารถเข้าเยี่ยมชมได้

สถานะแหล่งการเรียนรู้ท้องถิ่น

เปิดดำเนินการ

จำนวนที่สามารถรองรับผู้เข้าชมต่อวัน

30

กิจกรรมที่ดำเนินการของแหล่งการเรียนรู้ท้องถิ่น

ลำดับ	ชื่อกิจกรรม	ประเภทกำหนดการให้บริการ/จัดกิจกรรม	
1	โคกหนองนาโมเดล	ตลอดปี/เปิดให้บริการเป็นประจำ	🔍

กลับ

แหล่งเรียนรู้ชุมชน (โคก หนอง นา)



นายบุญมี คำนาค

เบอร์ติดต่อ

วันที่ก่อตั้ง

01/01/2565

เวลาเปิดบริการ

09.00

เวลาปิดบริการ

16.00

วัตถุประสงค์

เพื่อเก็บรวบรวมและเผยแพร่ข้อมูล และ
สามารถนำ รำ และปลายข้าวไปเลี้ยงสัตว์ได้
ในราคาย่อมเยา สามารถนำกลับไปใช้
ประโยชน์ในด้านต่างๆ

สถานะแหล่งการเรียนรู้ท้องถิ่น

เปิดดำเนินการ

จำนวนที่สามารถรองรับผู้เข้าชมต่อวัน

10

กิจกรรมที่ดำเนินการของแหล่งการเรียนรู้ท้องถิ่น

ลำดับ	ชื่อกิจกรรม	ประเภทกำหนดการให้บริการ/จัดกิจกรรม	
1	อุทยานธรรม โรงสีข้าวธุรกิจ ครอบครัว	ตลอดปี/เปิดให้บริการเป็นประจำ	🔍

กลับ

ข้อมูลทั่วไป

จังหวัด

ชัยภูมิ

อำเภอ

บ้านเนินธงรงค์

อปท.

อบต.บ้านตาล

ที่ตั้ง เลขที่

บ้านท่าศาลา หมู่2

ชื่อหมู่บ้าน/ชุมชน

บ้านท่าศาลา

พิกัด

จุดจุด

ละติจูด

ลองจิจูด

ลองจิจูด

ชื่อแหล่งการเรียนรู้

อุตสาหกรรม โรงสีข้าว

ประเภทของแหล่งการเรียนรู้

<input type="checkbox"/>	ประเภทของแหล่งการเรียนรู้
<input type="checkbox"/>	ศูนย์การเรียนรู้ธนาคารน้ำใต้ดิน
<input type="checkbox"/>	ศูนย์การเรียนรู้ทางวรรณคดี ศิลปะ วัฒนธรรม
<input checked="" type="checkbox"/>	ศูนย์การเรียนรู้ตามหลักเศรษฐกิจพอเพียง

ด้านของแหล่งการเรียนรู้

<input checked="" type="checkbox"/>	ด้านของแหล่งการเรียนรู้
	ยังไม่พบข้อมูล

ผู้ดูแล/ผู้รับผิดชอบ







ข้อมูลทั่วไป

จังหวัด

ชัยภูมิ

อำเภอ

บ้านเนินธงชัย

อปท.

อบต.บ้านตาล

ที่ตั้ง เลขที่

บ้านท่าเสา หมู่2

ชื่อหมู่บ้าน/ชุมชน

บ้านท่าศาลา

พิกัด

จุดจุด

ละติจูด

ลองจิจูด

ลองจิจูด

ชื่อแหล่งการเรียนรู้

นวดแผนไทย

ประเภทของแหล่งการเรียนรู้

<input type="checkbox"/>	ประเภทของแหล่งการเรียนรู้
<input type="checkbox"/>	ศูนย์การเรียนรู้ธนาคารน้ำใต้ดิน
<input type="checkbox"/>	ศูนย์การเรียนรู้ทางวรรณคดี ศิลปะ วัฒนธรรม
<input type="checkbox"/>	ศูนย์การเรียนรู้ตามหลักเศรษฐกิจพอเพียง

ด้านของแหล่งการเรียนรู้

<input type="checkbox"/>	ด้านของแหล่งการเรียนรู้
ยังไม่พบข้อมูล	

ผู้ดูแล/ผู้รับผิดชอบ

นางสุวรรณา เหล็กจิ้น

เบอร์ติดต่อ

0619485868

วันที่ก่อตั้ง

20/01/2565

เวลาเปิดบริการ

09.00

เวลาปิดบริการ

16.00

วัตถุประสงค์

เพื่อ ช่วยผ่อนคลายกล้ามเนื้อ สร้างรายได้ให้กับ
ครอบครัว สามารถปั้นแหล่งเรียนรู้ให้กับบุคคลที่
สนใจ ในการนวดแผนไทย

สถานะแหล่งการเรียนรู้ท้องถิ่น

เปิดดำเนินการ

จำนวนที่สามารถรองรับผู้เข้าชมต่อวัน

10

กิจกรรมที่ดำเนินการของแหล่งการเรียนรู้ท้องถิ่น

ลำดับ	ชื่อกิจกรรม	ประเภทกำหนดการให้บริการ/จัดกิจกรรม	
1	นวดแผนไทย	ตลอดปี/เปิดให้บริการเป็นประจำ	

กลับ

นวดแผนไทย
นางสุวรรณา เหล็กจีน หมู่ 11 บ้านหัวบึง



ข้อมูลทั่วไป

จังหวัด

ชัยภูมิ

อำเภอ

บ้านเข็ญณรงค์

อปท.

อบต.บ้านตาล

ที่ตั้ง เลขที่

ศาลาประชาคม

ชื่อหมู่บ้าน/ชุมชน

บ้านหัวบึง1

พิกัด

ลองจิจูด

ลองจิจูด

ลองจิจูด

ลองจิจูด

ชื่อแหล่งการเรียนรู้

แปรรูปอาหาร พริกแกง

ประเภทของแหล่งการเรียนรู้

<input type="checkbox"/>	ประเภทของแหล่งการเรียนรู้
<input type="checkbox"/>	ศูนย์การเรียนรู้ธนาคารน้ำใต้ดิน
<input checked="" type="checkbox"/>	ศูนย์การเรียนรู้ทางวรรณคดี ศิลปะ วัฒนธรรม
<input type="checkbox"/>	ศูนย์การเรียนรู้ตามหลักเศรษฐกิจพอเพียง

ด้านของแหล่งการเรียนรู้

<input checked="" type="checkbox"/>	ด้านของแหล่งการเรียนรู้
	ยังไม่พบข้อมูล

ผู้ดูแล/ผู้รับผิดชอบ

นางภัทรวดี โหม่งปราณีต

เบอร์ติดต่อ

0871258386

วันที่ก่อตั้ง

09/01/2565

เวลาเปิดบริการ

09.00

เวลาปิดบริการ

16.00

วัตถุประสงค์

ส่วนใหญ่ผลิตตามออเดอร์ที่ลูกค้าสั่ง แต่ถ้า
มีกลุ่มงานใดที่สนใจ หรือต้องดูผลิตภัณฑ์
ของกลุ่มแม่บ้านแปรรูปอาหาร สามารถไป
เยี่ยมชมได้ที่ศาลากลางขอนแก่น ชั้น 1 บริเวณ

สถานะแหล่งการเรียนรู้ท้องถิ่น

ปิดดำเนินการ

จำนวนที่สามารถรองรับผู้เข้าชมต่อวัน

50

กิจกรรมที่ดำเนินการของแหล่งการเรียนรู้ท้องถิ่น

ลำดับ	ชื่อกิจกรรม	ประเภทกำหนดการให้บริการ/จัดกิจกรรม	
1	อาหารแปรรูป พริกแกง	ตลอดปี/เปิดให้บริการเป็นประจำ	🔍

กลับ

กลุ่มส่งเสริมอาชีพการแปรรูปอาหาร (พริกแกง)



กลุ่มส่งเสริมอาชีพการแปรรูปอาหาร (กระยาสารท)



กลุ่มส่งเสริมอาชีพการแปรรูปอาหาร (ทำหมูหวาน)

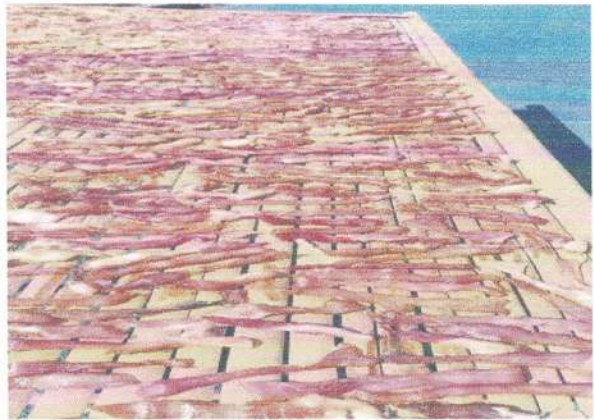
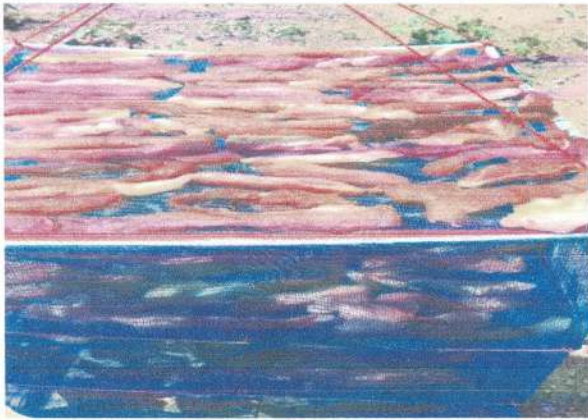

ที่ ชย ๘๑๓๐๑/ว๑๑๘



องค์การบริหารส่วนตำบลบ้านตาล
อำเภอป่าหน่วจนรงค์ จังหวัดชัยภูมิ

๙ มีนาคม ๒๕๖๕

เรื่อง ประชาสัมพันธ์ข้อมูลพื้นฐานภูมิปัญญาท้องถิ่นในเขตตำบลบ้านตาล

เรียน กำนันตำบลบ้านตาล/ผู้ใหญ่บ้านทุกหมู่บ้าน

สิ่งที่ส่งมาด้วย ฐานข้อมูลภูมิปัญญาท้องถิ่น

องค์การบริหารส่วนตำบลบ้านตาล ได้จัดทำฐานข้อมูล วัด โรงเรียน ภูมิปัญญาท้องถิ่น ในเขต
องค์การบริหารส่วนตำบลบ้านตาล วัตถุประสงค์เพื่อเผยแพร่ข้อมูลพื้นฐานในด้านของวัด โรงเรียน และภูมิปัญญา
ท้องถิ่นด้านต่างๆ ในเขตตำบลบ้านตาล

ดังนั้น องค์การบริหารส่วนตำบลบ้านตาล จึงขอความอนุเคราะห์จากท่านประชาสัมพันธ์การ
จัดทำฐานข้อมูลให้ประชาชนทั่วไป ได้ทราบต่อไป

จึงเรียนมาเพื่อโปรดทราบ และประชาสัมพันธ์ให้ทราบโดยทั่วกัน

ขอแสดงความนับถือ

(นายสุนทร อุเทนสุด)

นายกองค์การบริหารส่วนตำบลบ้านตาล

ผู้รับ

๑. 1 ราชสวัสดิ์	๑. ๗ ชอน
๑. 2 ภูคณิส	๑. 8 ไร่ทอง
๑. 3 สุวิชัย	๑. 9 ศรีภุมมา
๑. 4 ไร่	๑. 10 ไร่
๑. 5 ภูคณิส	๑. 11 ภูคณิส
๑. 6 ไร่	๑. 12 ศรีเทพ

กองการศึกษา

โทรศัพท์. ๐-๔๔๐๕-๖๐๒๓

โทรสาร. ๐-๔๔๐๕-๖๐๒๓

www.bantan.go.th

“ยึดมั่นธรรมาภิบาล บริการเพื่อประชาชน”

ทะเบียนภูมิปัญญาชาวบ้าน ปราชญ์ชาวบ้าน ผู้เชี่ยวชาญในชุมชน

ลำดับที่	ชื่อ-สกุล	หมู่ที่	เลขบัตรประชาชน	ว/ด/ป เกิด	ภูมิปัญญา/ปราชญ์/ความถนัด
1	นายจาก บุญเกิด	1	-	2/1/2486	ช่างไม้/ช่างปูน
2	นายมานิต ธาตุประกอบ	1	-	-2494	ช่างไม้/ช่างปูน
3	นายอุทัย เทียวประสงค์	1	-	3/5/2504	ช่างไม้/ช่างปูน
4	นายฉลอง จักรชัย	1	-	16/7/2503	ช่างไม้/ช่างปูน
5	นายเอกรินทร์ ตรีอินทร์	1	-	5/7/2529	ช่างไม้/ช่างเฟอร์นิเจอร์
6	นายธรรมรัตน์ ไชยรถ	1	-	31/1/2510	ช่างไม้/ช่างเฟอร์นิเจอร์
7	นายไพฑูล อุเทนสุด	1	-	2/3/2507	ช่างเหล็ก
8	นายวุฒิ นนทไสย์	1	-	5/4/2497	ช่างเหล็ก
9	นายบุญเกิด ธาตุประกอบ	1	-	-2503	ช่างไฟ
10	นายอัครเดช สุพรรณ	1	-	14/10/2521	ช่างไฟ
11	นายเจริญ เป้าประจำเมือง	1	-	20/8/2488	จักรสาน
12	นายสมทรง ป้อมจตุรัส	1	-	20/7/2495	จักรสาน
13	นางภัทรวดี โมงปราณีต	1	-	21/4/2507	โคก หนอง นา
14	นางประกอบ อุเทนสุด	1	-	5/3/2495	ขนมนางเล็ด
15	นางจิรารัตน์ กิจกลั่น	1	-	28/7/2514	กลุ่มแปรรูปอาหาร(พริกแกง)
16	นางละมุด นนทไสย์	1	-	1/6/2506	กลุ่มแปรรูปอาหาร(หมูฝอย)
17	นางวิสัย เทียวประสงค์	1	-	-2505	กลุ่มแปรรูปอาหาร(กระยาสาท)
18	นางเกษร สร้อยสุวรรณ	1	-	17/6/2500	นวดแผนไทย

19	นายสันติพงษ์	ทมนทรัพย์	1	-	23/3/2526	ช่างยนต์
20	นายวุฒินันท์	พรมจร	1	-	13/9/2491	โหราศาสตร์/ดูดวง

ทะเบียนภูมิปัญญาชาวบ้าน ปราชญ์ชาวบ้าน ผู้เชี่ยวชาญในชุมชน

ลำดับที่	ชื่อ-สกุล	หมู่ที่	เลขบัตรประชาชน	ว/ด/ป เกิด	ภูมิปัญญา/ปราชญ์/ความถนัด
1	นางสาวกุลณัฐ คำนาค	2	-	21/10/2513	โคก หนอง นา
2	นายเสน่ห์ คงมั่ง	2	-	2/9/2503	ช่างไม้/ช่างปูน
3	นายสมชาย ขาวนวล	2	-	16/3/2502	ช่างไม้/ช่างปูน
4	นายญวน บุญเชิด	2	-	22/3/2510	ช่างไม้/ช่างปูน
5	นายสมศรี โหมกพิมาย	2	-	8/7/2509	ช่างไม้/ช่างปูน
6	นายช่อ หมันคง	2	-	13/7/2495	ช่างไม้/ช่างเฟอร์นิเจอร์
7	นายโกมินท์ สุนา	2	-	2/2/2494	จักสาน
8	นายกิตติภณ แสงฤทธิ์	2	-	22/10/2505	ช่างเหล็ก
9	นางเปรี๊ยะ ภูมรา	2	-	12/11/2497	ไม้กวาดทางมะพร้าว
10	นางจำปี แก้วทับทิม	2	-	19/6/2502	ไม้กวาดทางมะพร้าว/ทำบายศรี
11	นางสมนึก สุนา	2	-	16/1/2494	ไม้กวาดทางมะพร้าว/ทำบายศรี
12	นางสมบุรณ์ เศษขุนทด	2	-	12/1/2505	กลุ่มแปรรูปอาหาร(ขนม)
13	นางสาวอรพิมพ์ คำนาค	2	-	7/3/2528	กลุ่มแปรรูปอาหาร(ขนม)
14	นางสาวชลีรัตน์ ธาตุประกอบ	2	-	4/1/2505	กลุ่มแปรรูปอาหาร(ขนม)
15	นางทองคำ อุเทนสุด	2	-	2/6/2489	กลุ่มแปรรูปอาหาร(ขนม)
16	นางนภาดา ประสมทรัพย์	2	-	8/2/2508	ปลูกผัก
17	นางสนม ทาโนนรัมย์	2	-	27/2/2508	ปลูกผัก/ร้อยพวงมาลัย
18	นางถนอม มาลาฤทธิ์	2	-	15/4/2492	ปลูกผัก/ร้อยพวงมาลัย

19	นางพัชรินทร์	โพธิ์วัฒน์	2	-	3/7/2513	ทอไม้แพค (ที่รองจาน/รองแก้ว)
20	นางสมควร	คกงมิ่ง	2	-	23/9/2506	ทอไม้แพค (ที่รองจาน/รองแก้ว)
21	นางปราณี	บุญเชิด	2	-	31/10/2509	เย็บผ้า
22	นางสาวกฤษพร	ภูมิมะรา	2	-	9/5/2520	เย็บผ้า
23	นางอภิญญา	แสงฤทธิ์	2	-	26/9/2513	นวดแผนไทย

ทะเบียนภูมิปัญญาชาวบ้าน ปราชญ์ชาวบ้าน ผู้เชี่ยวชาญในชุมชน

ลำดับที่	ชื่อ-สกุล	หมู่ที่	เลขบัตรประชาชน	ว/ค/ป เกิด	ภูมิปัญญา/ปราชญ์/ความถนัด
1	นายโชติ กระจายกลาง	3	-	-2499	ช่างไม้
2	นายเจือ มหาขาม	3	-	8/4/2493	ช่างไม้
3	นายสมาน สีทาจันทร์	3	-	-2497	ช่างไม้
4	นายแปลก บ้านหนอง	3	-	27/4/2503	ช่างไม้/ช่างปูน/ช่างเหล็ก
5	นายประเทือง เจริญสุข	3	-	11/1/2508	ช่างไม้/ช่างปูน/ช่างเหล็ก
6	นายสมควร สุระขุนทด	3	-	3/7/2503	ช่างไม้/ช่างปูน/ช่างเหล็ก
7	นางบัวคดี แสงฤทธิ์	3	-	7/4/2493	ทอไม้แพค (ที่รองจาน/รองแก้ว)
8	นางสุรินทร์ บำรุงศรี	3	-	5/11/2505	ทอไม้แพค (ที่รองจาน/รองแก้ว)
9	นางกว้าง บ้านหนอง	3	-	9/5/2490	ทอไม้แพค (ที่รองจาน/รองแก้ว)
10	นางหล้า เจริญสุข	3	-	20/3/2503	ทอไม้แพค (ที่รองจาน/รองแก้ว)
11	นายจำลอง เป้าประจำเมือง	3	-	21/12/2491	จักสาน

ทะเบียนภูมิปัญญาชาวบ้าน ปราชญ์ชาวบ้าน ผู้เชี่ยวชาญในชุมชน

ลำดับที่	ชื่อ-สกุล	หมู่ที่	เลขบัตรประชาชน	ว/ต/ป/ด	ภูมิปัญญา/ปราชญ์/ความถนัด
1	นายกลม มีชำนานู	4	-	9/9/2506	ช่างไม้
2	นายประสิทธิ์ แสงฤทธิ์	4	-	9/12/2509	ช่างไม้
3	นางละมุด ทาญณรงค์	4	-	-2494	ลวดช่อง
4	นางอำไพ เทียวประสงค์	4	-	-2494	ลวดช่อง
5	นางแห้ว โฉ่พลกรัง	4	-	14/3/2502	นางเล็ด
6	นายสมศักดิ์ สนิทนอก	4	-	18/2/2498	ช่างไม้/ปูน
7	นางละมิต พลताल	4	-	23/10/2501	แหนมหม้า
8	นายดำรงค์ พลताल	4	-	26/3/2509	ช่างปูน
9	นายโสภา อ่อนศรี	4	-	26/5/2493	สานแห

ทะเบียนภูมิปัญญาชาวบ้าน ปราชญ์ชาวบ้าน ผู้เชี่ยวชาญในชุมชน

ลำดับที่	ชื่อ-สกุล	หมู่ที่	เลขบัตรประชาชน	ว/ด/ป เกิด	ภูมิปัญญา/ปราชญ์/ความถนัด
1	นายเบา มาตจตุรัส	5	-	-2493	จักสาน
2	นายสนิท มาตจตุรัส	5	-	5/1/2509	ช่างไม้/ช่างปูน
3	นางรวง ภิรมย์ขวัญ	5	-	4/1/2501	ช่างไม้/ปูน
4	นายสำราญ กุลสำโรง	5	-	9/12/2504	ช่าง/ปูเหล็ก
5	นายด้วง ผามงคล	5	-	-2497	ช่าง/ปูเหล็ก
6	นางสมปอง มาตจตุรัส	5	-	-2495	ต้มเกลือ
7	นางสำหลาง พูนหนองแขวง	5	-	-2487	ต้มเกลือ
8	นางเอื้อย พันธุ์เดช	5	-	-2494	ต้มเกลือ
9	นางสำทราง เจือจันทร์หอม	5	-	6/11/2490	จักสาน
10	นางป้อง แจ้งไพร	5	-	31/3/2500	ไม้กวาดมะพร้าว/ทอสี

ทะเบียนภูมิปัญญาชาวบ้าน ปราชญ์ชาวบ้าน ผู้เชี่ยวชาญในชุมชน

ลำดับที่	ชื่อ-สกุล	หมู่ที่	เลขบัตรประชาชน	ว/ด/ป เกิด	ภูมิปัญญา/ปราชญ์/ความถนัด
1	นายหล้า เสาโกมุต	6	-	20/7/2504	จักสาน
2	นายเลิศ มังกร	6	-	10/9/2492	จักสาน
3	นายทอน ชาญวิจิตร	6	-	-	จักสาน
4	นายวิเชียร ภัคดีประสิทธิ์	6	-	21/1/2498	จักสาน
5	นายยม พิขุนทด	6	-	26/5/2505	ช่างไม้/ปูน
6	นายธนู ทองนิล	6	-	24/10/2512	ช่างไม้
7	นายจำลอง มายิ้ม	6	-	5/8/2493	ช่างไฟ
8	นายสุรเดช พิขุนทด	6	-	5/2/2531	ช่างไฟ
9	นางเฉลียว แซ่อือ	6	-	-2494	ทอเสื่อ
10	นางลำพรรณ นาคเจริญ	6	-	1/7/2500	เกลือสินเธาว์
11	นางสาวไพล พรามจร	6	-	1/11/2493	เกลือสินเธาว์

ทะเบียนภูมิปัญญาชาวบ้าน ปราชญ์ชาวบ้าน ผู้เชี่ยวชาญในชุมชน

ลำดับที่	ชื่อ-สกุล	หมู่ที่	เลขบัตรประชาชน	ว/ด/ป เกิด	ภูมิปัญญา/ปราชญ์/ความถนัด
1	นายปัญญา หวดขุนทด	7	-	17/3/2517	ช่างไม้/ช่างปูน
2	นายสายัณห์ ใจต่าง	7	-	31/3/2515	ช่างไม้/ช่างปูน
3	นายสมชาย ชูพินิจ	7	-	-	ช่างไม้
4	นายบุญเพ็ง ทองขาว	7	-	10/3/2500	ช่างไม้
5	นายสมนึก ฤทธิจรรยา	7	-	5/8/2490	จักสาน
6	นางสาวอรทัย อุ่นสวัสดิ์	7	-	8/2/2530	เย็บผ้า

ทะเบียนภูมิปัญญาชาวบ้าน ปราชญ์ชาวบ้าน ผู้เชี่ยวชาญในชุมชน

ลำดับที่	ชื่อ-สกุล	หมู่ที่	เลขบัตรประชาชน	ว/ด/ป เกิด	ภูมิปัญญา/ปราชญ์/ความถนัด
1	นายถนอม ผดุงตาล	8	-	4/1/2502	ช่างไม้/ช่างปูน
2	นายอำนาจ สิงห์ดี	8	-	13/1/2516	ช่างไม้/ช่างปูน
3	นางอับ เจริญสุข	8	-	-2499	จักสาน/ต้มเกลือสินเธาว์
4	นางบัวทอง งามพลกรัง	8	-	9/7/2513	จักสาน/ต้มเกลือสินเธาว์
5	นายนิกร นาพิมาย	8	-	31/3/2533	งานฝีมือประดับผ้า(ตกแต่งงานพิธี)
6	นางไพฑูล ทำนั๊กตาล	8	-	11/11/2515	แปรรูปอาหาร
7	นางอำไพ ฉิมวาท	8	-	-2497	ต้มเกลือสินเธาว์
8	นางกลอยใจ มีชำนานู	8	-	1/1/2508	ต้มเกลือสินเธาว์
9	นางดาหวัน หมั่นบรรจง	8	-	17/11/2503	ต้มเกลือสินเธาว์
10	นางอารีย์ ยงจอหอ	8	-	23/11/2523	ต้มเกลือสินเธาว์
11	นางสุภา หมั่นบรรจง	8	-	16/3/2504	ต้มเกลือสินเธาว์
12	นางอุอน นพคุณ	8	-	5/4/2508	ต้มเกลือสินเธาว์
13	นางสมพอง มีชำนานู	8	-	-2498	ต้มเกลือสินเธาว์

ทะเบียนภูมิปัญญาชาวบ้าน ปราชญ์ชาวบ้าน ผู้เชี่ยวชาญในชุมชน

ลำดับที่	ชื่อ-สกุล	หมู่ที่	เลขบัตรประชาชน	ว/ด/ป เกิด	ภูมิปัญญา/ปราชญ์/ความถนัด
1	นางบานเย็น โคกขุนทด	9	-	-2497	ทอเสื่อ
2	นางมณี กามขุนทด	9	-	7/9/2503	ถักพรมเช็ดเท้า
3	นางถาวร อ่อนศรี	9	-	26/4/2506	ทอเสื่อ
4	นางประเทือง ยุทธยงค์	9	-	21/6/2513	ทอเสื่อ
5	นางสออน พุดตันพงษ์	9	-	5/2/2509	ทอเสื่อ
6	นางคำพา เปี้ยจันทัก	9	-	8/7/2511	แปรรูปอาหาร/ปลาร้าบอง
7	นางรำไพ สีส้วสระ	9	-	5/10/2521	แปรรูปอาหารข้าวคั่ว/น้ำปลาร้า

ทะเบียนภูมิปัญญาชาวบ้าน ปราชญ์ชาวบ้าน ผู้เชี่ยวชาญในชุมชน

ลำดับที่	ชื่อ-สกุล	หมู่ที่	เลขบัตรประชาชน	ว/ค/ป เกิด	ภูมิปัญญา/ปราชญ์/ความถนัด
1	นายสมเด็จ โปรงเหล่า	10	-	11/10/2507	ช่างไม้/ช่างปูน/เหล็ก
2	นายบัณฑิต โปรงเหล่า	10	-	28/3/2536	ช่างไม้/ช่างปูน
3	นางดาหวัน ชาญวิจิตร	10	-	22/10/2514	ช่างไม้/ปูน
4	นางปราณี ภิรมย์ขวัญ	10	-	12/5/2495	ทอผ้า
5	นางปลีน สุวรรณ	10	-	6/9/2496	ทอผ้า/ทอผ้าขาวม้า/ผ้าถุง
6	นางสมหมาย นาคเจริญ	10	-	26/6/2503	ทอผ้าขาวม้า
7	นางจำปี ฝานงศล	10	-	25/8/2500	ทอผ้าขาวม้า

ทะเบียนภูมิปัญญาชาวบ้าน ปราชญ์ชาวบ้าน ผู้เชี่ยวชาญในชุมชน

ลำดับที่	ชื่อ-สกุล	หมู่ที่	เลขบัตรประชาชน	ว/ด/ป เกิด	ภูมิปัญญา/ปราชญ์/ความถนัด
1	นายชุ่ม ศรีอุดม	11	-	4/3/2485	ช่างไม้
2	นางสายยุทธ อูเทนสุด	11	-	5/10/2481	ช่างไม้
3	นายประเสริฐ หาญสันเทียะ	11	-	-2485	จักสาน
4	นางจำปี อ่อนสกุล	11	-	11/4/2509	ช่างไม้/ช่างปูน/ช่างเหล็ก
5	นางวัชรินทร์ ทิพย์รักษ์	11	-	31/5/2508	ช่างไม้/ช่างปูน/ช่างเหล็ก
6	นางสุวรรณา เหล็กจิ้น	11	-	25/12/2505	นวดแผนไทย

ทะเบียนภูมิปัญญาชาวบ้าน ปราชญ์ชาวบ้าน ผู้เชี่ยวชาญในชุมชน

ลำดับที่	ชื่อ-สกุล	หมู่ที่	เลขบัตรประชาชน	ว/ด/ป เกิด	ภูมิปัญญา/ปราชญ์/ความถนัด
1	นายสมชาย หมอนสวัสดิ์	12	-	18/3/2504	ช่างไม้
2	นายประยงค์ เทียวประสงค์	12	-	14/11/2511	ช่างเชื่อม
3	นายแยม ชาญศิริ	12	-	11/11/2508	ช่างเชื่อม
4	นายวิเชียร ชาญศิริ	12	-	1/2/2511	จักสาน
5	นายพนม ผดุงศาล	12	-	-2476	จักสาน
6	นายธรรม อุเทนสุด	12	-	-2491	จักสาน
7	นางทอง ผ่านอัน	12	-	31/1/2506	ดอกไม้จันทน์
8	นางติ่ม มหา	12	-	3/5/2507	ดอกไม้จันทน์
9	นางสมหวัง ศรีคำ	12	-	6/5/2513	ดอกไม้จันทน์
10	นางสุพิน หมอนสวัสดิ์	12	-	9/12/2506	ดอกไม้จันทน์
11	นางบุษรินทร์ พานทอง	12	-	13/3/2506	ดอกไม้จันทน์
12	นายชูชาติ โหม่งปราณีต	12	-	-2497	สานแห



ที่ ขย ๘๑๓๐๑/ว๑๑๘

องค์การบริหารส่วนตำบลบ้านตาล
อำเภอบ้านเขวาสันติ จังหวัดชัยภูมิ

๙ มีนาคม ๒๕๖๕

เรื่อง ประชาสัมพันธ์ข้อมูลพื้นฐานภูมิปัญญาท้องถิ่นในเขตตำบลบ้านตาล

เรียน ผู้จัดการ สถานีวิทยุลูกทุ่งไทยบ้านเขวาสันติ FM ๘๘.๐๐ Mhz.

สิ่งที่ส่งมาด้วย ฐานข้อมูลภูมิปัญญาท้องถิ่น

องค์การบริหารส่วนตำบลบ้านตาล ได้จัดทำฐานข้อมูล วัด โรงเรียน ภูมิปัญญาท้องถิ่น ในเขต
องค์การบริหารส่วนตำบลบ้านตาล วัตถุประสงค์เพื่อเผยแพร่ข้อมูลพื้นฐานในด้านของวัด โรงเรียน และภูมิปัญญา
ท้องถิ่นด้านต่างๆ ในเขตตำบลบ้านตาล

ดังนั้น องค์การบริหารส่วนตำบลบ้านตาล จึงขอความอนุเคราะห์จากท่านประชาสัมพันธ์การ
จัดทำฐานข้อมูลให้ประชาชนทั่วไป ได้ทราบต่อไป

จึงเรียนมาเพื่อโปรดทราบ และประชาสัมพันธ์ให้ทราบโดยทั่วกัน

ขอแสดงความนับถือ

(นายสุนทร อุเทนสุด)

นายกองค์การบริหารส่วนตำบลบ้านตาล

ผู้รับ

๑. 1 ราชธานี	๑. ๗ ชอน
๑. 2 หนองบัว	๑. 8 หนองบัว
๑. 3 ทุ่งบัว	๑. 9 หนองบัว
๑. 4 หนอง	๑. 10 ไร่
๑. 5 หนอง	๑. 11 หนอง
๑. 6 หนอง	๑. 12 ทุ่ง

กองการศึกษา

โทรศัพท์. ๐-๔๔๐๕-๖๐๒๓

โทรสาร. ๐-๔๔๐๕-๖๐๒๓

www.bantan.go.th

ทะเบียนภูมิปัญญาชาวบ้าน ปราชญ์ชาวบ้าน ผู้เชี่ยวชาญในชุมชน

ลำดับที่	ชื่อ-สกุล	หมู่ที่	เลขบัตรประชาชน	ว/ด/ป เกิด	ภูมิปัญญา/ปราชญ์/ความถนัด
1	นายจาก บุญเกิด	1	-	2/1/2486	ช่างไม้/ช่างปูน
2	นายมานิต ธาตุประกอบ	1	-	-2494	ช่างไม้/ช่างปูน
3	นายอุทัย เทียวประสงค์	1	-	3/5/2504	ช่างไม้/ช่างปูน
4	นายฉลอง จักรชัย	1	-	16/7/2503	ช่างไม้/ช่างปูน
5	นายเอกรินทร์ หรีอินทร์	1	-	5/7/2529	ช่างไม้/ช่างเฟอร์นิเจอร์
6	นายธรรมรัตน์ ไชยรถ	1	-	31/1/2510	ช่างไม้/ช่างเฟอร์นิเจอร์
7	นายไพฑูล อุเทนสุด	1	-	2/3/2507	ช่างเหล็ก
8	นายวุฒิ นนทไสย์	1	-	5/4/2497	ช่างเหล็ก
9	นายบุญเกิด ธาตุประกอบ	1	-	-2503	ช่างไฟ
10	นายอัครเดช สุพรรณ	1	-	14/10/2521	ช่างไฟ
11	นายเจริญ เป้าประจำเมือง	1	-	20/8/2488	จักรสาน
12	นายสมทรง ป้อมจตุรัส	1	-	20/7/2495	จักรสาน
13	นางภัทรวดี โหม่งปราณีต	1	-	21/4/2507	โคก หนอง นา
14	นางประกอบ อุเทนสุด	1	-	5/3/2495	ขนมนางเล็ด
15	นางจิรารัตน์ กิจกลั่น	1	-	28/7/2514	กลุ่มแปรรูปอาหาร(พริกแกง)
16	นางละมุด นนทไสย์	1	-	1/6/2506	กลุ่มแปรรูปอาหาร(หมูฝอย)
17	นางวิไลย เทียวประสงค์	1	-	-2505	กลุ่มแปรรูปอาหาร(กระยาสาท)
18	นางเพชร สร้อยสุวรรณ	1	-	17/6/2500	นวดแผนไทย

19	นายสันติพงษ์	หนุนทรัพย์	1	-	23/3/2526	ช่างยนต์
20	นายวุฒินันท์	พรามจร	1	-	13/9/2491	โหราศาสตร์/ดูดวง

ทะเบียนภูมิปัญญาชาวบ้าน ปราชญ์ชาวบ้าน ผู้เชี่ยวชาญในชุมชน

ลำดับที่	ชื่อ-สกุล	หมู่ที่	เลขบัตรประชาชน	ว/ด/ป เกิด	ภูมิปัญญา/ปราชญ์/ความถนัด
1	นางสาวกุลณัฐ คำนาค	2	-	21/10/2513	โคก หนอง นา
2	นายเสน่ห์ คงมั่ง	2	-	2/9/2503	ช่างไม้/ช่างปูน
3	นายสมชาย ขาวนวล	2	-	16/3/2502	ช่างไม้/ช่างปูน
4	นายณวน บุญเชิด	2	-	22/3/2510	ช่างไม้/ช่างปูน
5	นายสมศรี โหมกพิมาย	2	-	8/7/2509	ช่างไม้/ช่างปูน
6	นายช่อ หมั่นคง	2	-	13/7/2495	ช่างไม้/ช่างเฟอร์นิเจอร์
7	นายโกมินท์ สุนา	2	-	2/2/2494	จักสาน
8	นายกิตติภณ แสงฤทธิ์	2	-	22/10/2505	ช่างเหล็ก
9	นางเปรี๊ยะ ภูมรา	2	-	12/11/2497	ไม้กวาดทางมะพร้าว
10	นางจำปี แก้วทับทิม	2	-	19/6/2502	ไม้กวาดทางมะพร้าว/ทำบายศรี
11	นางสมนึก สุนา	2	-	16/1/2494	ไม้กวาดทางมะพร้าว/ทำบายศรี
12	นางสมบุรณ์ เศษขุนทด	2	-	12/1/2505	กลุ่มแปรรูปอาหาร(ขนม)
13	นางสาวอรพิมพ์ คำนาค	2	-	7/3/2528	กลุ่มแปรรูปอาหาร(ขนม)
14	นางสาวชลีรัตน์ ธาตุประกอบ	2	-	4/1/2505	กลุ่มแปรรูปอาหาร(ขนม)
15	นางทองคำ อุเทนสุด	2	-	2/6/2489	กลุ่มแปรรูปอาหาร(ขนม)
16	นางนภาดา ประสมทรัพย์	2	-	8/2/2508	ปลูกผัก
17	นางสนม ทาโนรัมย์	2	-	27/2/2508	ปลูกผัก/ร้อยพวงมาลัย
18	นางถนอม มาลาฤทธิ์	2	-	15/4/2492	ปลูกผัก/ร้อยพวงมาลัย

19	นางพัชรินทร์	โพธิวัฒน์	2	-	3/7/2513	ทอไม้แพค (ที่รองจาน/รองแก้ว)
20	นางสมควร	คกงมิ่ง	2	-	23/9/2506	ทอไม้แพค (ที่รองจาน/รองแก้ว)
21	นางปราณี	บุญเชิด	2	-	31/10/2509	เย็บผ้า
22	นางสาวกฤษพร	ภูมิมะรา	2	-	9/5/2520	เย็บผ้า
23	นางอภิญญา	แสงฤทธิ์	2	-	26/9/2513	นวดแผนไทย

ทะเบียนภูมิปัญญาชาวบ้าน ปราชญ์ชาวบ้าน ผู้เชี่ยวชาญในชุมชน

ลำดับที่	ชื่อ-สกุล	หมู่ที่	เลขบัตรประชาชน	ว/ด/ป เกิด	ภูมิปัญญา/ปราชญ์/ความถนัด
1	นายโชติ กระจายกลาง	3	-	-2499	ช่างไม้
2	นายเจือ มหาขาม	3	-	8/4/2493	ช่างไม้
3	นายสมาน สีทาจันทร์	3	-	-2497	ช่างไม้
4	นายแปลก บำขุนทด	3	-	27/4/2503	ช่างไม้/ช่างปูน/ช่างเหล็ก
5	นายประเทือง เจริญสุข	3	-	11/1/2508	ช่างไม้/ช่างปูน/ช่างเหล็ก
6	นายสมควร สุระขุนทด	3	-	3/7/2503	ช่างไม้/ช่างปูน/ช่างเหล็ก
7	นางบัวคลี่ แสงฤทธิ	3	-	7/4/2493	ทอไม้แพค (ที่รองจาน/รองแก้ว)
8	นางสุรินทร์ บำรุงศรี	3	-	5/11/2505	ทอไม้แพค (ที่รองจาน/รองแก้ว)
9	นางกว้าง บำขุนทด	3	-	9/5/2490	ทอไม้แพค (ที่รองจาน/รองแก้ว)
10	นางหล้า เจริญสุข	3	-	20/3/2503	ทอไม้แพค (ที่รองจาน/รองแก้ว)
11	นายจำลอง เป้าประจำเมือง	3	-	21/12/2491	จักสาน

ทะเบียนภูมิปัญญาชาวบ้าน ปราชญ์ชาวบ้าน ผู้เชี่ยวชาญในชุมชน

ลำดับที่	ชื่อ-สกุล	หมู่ที่	เลขบัตรประชาชน	ว/ด/ป/ค	ภูมิปัญญา/ปราชญ์/ความถนัด
1	นายกลม มีชำนาญ	4	-	9/9/2506	ช่างไม้
2	นายประสิทธิ์ แสงฤทธิ์	4	-	9/12/2509	ช่างไม้
3	นางละมุด หาญณรงค์	4	-	-2494	ลวดช่อง
4	นางอำไพ เทียวประสงค์	4	-	-2494	ลวดช่อง
5	นางแห้ว โฉ่พลกรัง	4	-	14/3/2502	นางเล็ด
6	นายสมศักดิ์ สนิทนอก	4	-	18/2/2498	ช่างไม้/ปูน
7	นางละมิต พลดาล	4	-	23/10/2501	แหนมหม่า
8	นายดำรงค์ พลดาล	4	-	26/3/2509	ช่างปูน
9	นายโสภา อ่อนศรี	4	-	26/5/2493	สานแห

ทะเบียนภูมิปัญญาชาวบ้าน ปราชญ์ชาวบ้าน ผู้เชี่ยวชาญในชุมชน

ลำดับที่	ชื่อ-สกุล	หมู่ที่	เลขบัตรประชาชน	ว/ค/ป เกิด	ภูมิปัญญา/ปราชญ์/ความถนัด
1	นายเบา มาตจัตร์ส	5	-	-2493	จักสาน
2	นายสนิท มาตจัตร์ส	5	-	5/1/2509	ช่างไม้/ช่างปูน
3	นางรวง ภิรมย์ขวัญ	5	-	4/1/2501	ช่างไม้/ปูน
4	นายสำราญ กุลสำโรง	5	-	9/12/2504	ช่าง/ปูเหล็ก
5	นายด้วง ผามงคล	5	-	-2497	ช่าง/ปูเหล็ก
6	นางสมปอง มาตจัตร์ส	5	-	-2495	ต้มเกลือ
7	นางสำหลาง พูนหนองแขวง	5	-	-2487	ต้มเกลือ
8	นางเอื้อย พันธุ์เดช	5	-	-2494	ต้มเกลือ
9	นางสำหราง เจือจันทร์หอม	5	-	6/11/2490	จักสาน
10	นางป้อง แจ้งไพร	5	-	31/3/2500	ไม้กวาดมะพร้าว/ทอสี

ทะเบียนภูมิปัญญาชาวบ้าน ปราชญ์ชาวบ้าน ผู้เชี่ยวชาญในชุมชน

ลำดับที่	ชื่อ-สกุล	หมู่ที่	เลขบัตรประชาชน	ว/ด/ป เกิด	ภูมิปัญญา/ปราชญ์/ความถนัด
1	นายหล้า เสาโกมุต	6	-	20/7/2504	จักสาน
2	นายเลิศ มังกร	6	-	10/9/2492	จักสาน
3	นายทอน ชาญวิจิตร	6	-	-	จักสาน
4	นายวิเชียร ภักดีประสิทธิ์	6	-	21/1/2498	จักสาน
5	นายยม พิขุนทด	6	-	26/5/2505	ช่างไม้/ปูน
6	นายธนู ทองนิล	6	-	24/10/2512	ช่างไม้
7	นายจำลอง มายิ้ม	6	-	5/8/2493	ช่างไฟ
8	นายสุรเดช พิขุนทด	6	-	5/2/2531	ช่างไฟ
9	นางเฉลียว แซ่อือ	6	-	-2494	ทอเสื่อ
10	นางลำพรรณ นาคเจริญ	6	-	1/7/2500	เกลือสินเธาว์
11	นางสาวไพล พรามจร	6	-	1/11/2493	เกลือสินเธาว์

ทะเบียนภูมิปัญญาชาวบ้าน ปราชญ์ชาวบ้าน ผู้เชี่ยวชาญในชุมชน

ลำดับที่	ชื่อ-สกุล	หมู่ที่	เลขบัตรประชาชน	ว/ด/ป เกิด	ภูมิปัญญา/ปราชญ์/ความถนัด
1	นายปัญญา หวดขุนทด	7	-	17/3/2517	ช่างไม้/ช่างปูน
2	นายสายัณห์ ใจต่าง	7	-	31/3/2515	ช่างไม้/ช่างปูน
3	นายสมชาย ชูพินิจ	7	-	-	ช่างไม้
4	นายบุญเพ็ง ทองขาว	7	-	10/3/2500	ช่างไม้
5	นายสมนึก ฤทธิ์จรูญ	7	-	5/8/2490	จักสาน
6	นางสาวอรทัย อุ่นสวัสดิ์	7	-	8/2/2530	เย็บผ้า

ทะเบียนภูมิปัญญาชาวบ้าน ปราชญ์ชาวบ้าน ผู้เชี่ยวชาญในชุมชน

ลำดับที่	ชื่อ-สกุล	หมู่ที่	เลขบัตรประชาชน	ว/ด/ป เกิด	ภูมิปัญญา/ปราชญ์/ความถนัด
1	นายถนอม ผดุงตาล	8	-	4/1/2502	ช่างไม้/ช่างปูน
2	นายอำนาจ สิงห์ดี	8	-	13/1/2516	ช่างไม้/ช่างปูน
3	นางอับ เจริญสุข	8	-	-2499	จักสาน/ต้มเกลือสินเธาว์
4	นางบัวทอง งามพลกรัง	8	-	9/7/2513	จักสาน/ต้มเกลือสินเธาว์
5	นายนิกร นาพิมาย	8	-	31/3/2533	งานฝีมือประดับผ้า(ตกแต่งงานพีธี)
6	นางไพฑูล ทำนั้กตาล	8	-	11/11/2515	แปรรูปอาหาร
7	นางอำไพ ฉิมวาท	8	-	-2497	ต้มเกลือสินเธาว์
8	นางกลอยใจ มีชำนาญ	8	-	1/1/2508	ต้มเกลือสินเธาว์
9	นางดาหวัน หมั่นบรรจง	8	-	17/11/2503	ต้มเกลือสินเธาว์
10	นางอารีย์ ยงจอหอ	8	-	23/11/2523	ต้มเกลือสินเธาว์
11	นางสุภร หมั่นบรรจง	8	-	16/3/2504	ต้มเกลือสินเธาว์
12	นางอ่อน นพคุณ	8	-	5/4/2508	ต้มเกลือสินเธาว์
13	นางสมพอง มีชำนาญ	8	-	-2498	ต้มเกลือสินเธาว์

ทะเบียนภูมิปัญญาชาวบ้าน ปราชญ์ชาวบ้าน ผู้เชี่ยวชาญในชุมชน

ลำดับที่	ชื่อ-สกุล	หมู่ที่	เลขบัตรประชาชน	ว/ด/ป เกิด	ภูมิปัญญา/ปราชญ์/ความถนัด
1	นางบานเย็น โคกขุนทด	9	-	-2497	ทอเสื่อ
2	นางมณี กามขุนทด	9	-	7/9/2503	ถักพรมเช็ดเท้า
3	นางถาวร อ่อนศรี	9	-	26/4/2506	ทอเสื่อ
4	นางประเทือง ยุทธรงค์	9	-	21/6/2513	ทอเสื่อ
5	นางสออน พุดตันพงษ์	9	-	5/2/2509	ทอเสื่อ
6	นางคำพา เปี้ยจันทิก	9	-	8/7/2511	แปรรูปอาหาร/ปลาร้าบอง
7	นางรำไพ ลิ้วสระ	9	-	5/10/2521	แปรรูปอาหารข้าวคั่ว/น้ำปลาร้า

ทะเบียนภูมิปัญญาชาวบ้าน ปราชญ์ชาวบ้าน ผู้เชี่ยวชาญในชุมชน

ลำดับที่	ชื่อ-สกุล	หมู่ที่	เลขบัตรประชาชน	ว/ค/ป เกิด	ภูมิปัญญา/ปราชญ์/ความถนัด
1	นายสมเด็จ โปรงเหล่า	10	-	11/10/2507	ช่างไม้/ช่างปูน/เหล็ก
2	นายบัณฑิต โปรงเหล่า	10	-	28/3/2536	ช่างไม้/ช่างปูน
3	นางดาหวัน ชาญวิจิตร	10	-	22/10/2514	ช่างไม้/ปูน
4	นางปราณี ภิรมย์ขวัญ	10	-	12/5/2495	ทอผ้า
5	นางปลีน สุวรรณ	10	-	6/9/2496	ทอผ้า/ทอผ้าขาวม้า/ผ้าถุง
6	นางสมหมาย นาคเจริญ	10	-	26/6/2503	ทอผ้าขาวม้า
7	นางจำปี ฝามงคล	10	-	25/8/2500	ทอผ้าขาวม้า

ทะเบียนภูมิปัญญาชาวบ้าน ปราชญ์ชาวบ้าน ผู้เชี่ยวชาญในชุมชน

ลำดับที่	ชื่อ-สกุล	หมู่ที่	เลขบัตรประชาชน	ว/ด/ป เกิด	ภูมิปัญญา/ปราชญ์/ความถนัด
1	นายชุ่ม ศรีอุดม	11	-	4/3/2485	ช่างไม้
2	นางสายยุทธ อุเทนสุด	11	-	5/10/2481	ช่างไม้
3	นายประเสริฐ ทาญสันเทียะ	11	-	-2485	จักสาน
4	นางจำปี อ่อนสกุล	11	-	11/4/2509	ช่างไม้/ช่างปูน/ช่างเหล็ก
5	นางวิชรินทร์ ทิพย์รักษ์	11	-	31/5/2508	ช่างไม้/ช่างปูน/ช่างเหล็ก
6	นางสุวรรณา เหล็กจัน	11	-	25/12/2505	วาดแผนไทย

ทะเบียนภูมิปัญญาชาวบ้าน ปราชญ์ชาวบ้าน ผู้เชี่ยวชาญในชุมชน

ลำดับที่	ชื่อ-สกุล	หมู่ที่	เลขบัตรประชาชน	ว/ด/ป เกิด	ภูมิปัญญา/ปราชญ์/ความถนัด
1	นายสมชาย หมอนสวัสดิ์	12	-	18/3/2504	ช่างไม้
2	นายประยงค์ เทียวประสงค์	12	-	14/11/2511	ช่างเชื่อม
3	นายแยม ชาญศิริ	12	-	11/11/2508	ช่างเชื่อม
4	นายวิเชียร ชาญศิริ	12	-	1/2/2511	จักสาน
5	นายหนม ผดุงตาล	12	-	-2476	จักสาน
6	นายธรรม อุเทนสุด	12	-	-2491	จักสาน
7	นางทอง ผ่านอัน	12	-	31/1/2506	ดอกไม้จันทน์
8	นางดิม มหา	12	-	3/5/2507	ดอกไม้จันทน์
9	นางสมหวัง ศรีคำ	12	-	6/5/2513	ดอกไม้จันทน์
10	นางสุพิน หมอนสวัสดิ์	12	-	9/12/2506	ดอกไม้จันทน์
11	นางบุษรินทร์ พานทอง	12	-	13/3/2506	ดอกไม้จันทน์
12	นายชูชาติ โมงปราณีต	12	-	-2497	สานแห

กลุ่มผลิต ไร่ทาสักสาบ
หมู่ ๖ บ้านหนองงูเห่า









นายเจริญ เป้าประจำเมือง ผู้สานต่อการสานตระกร้า

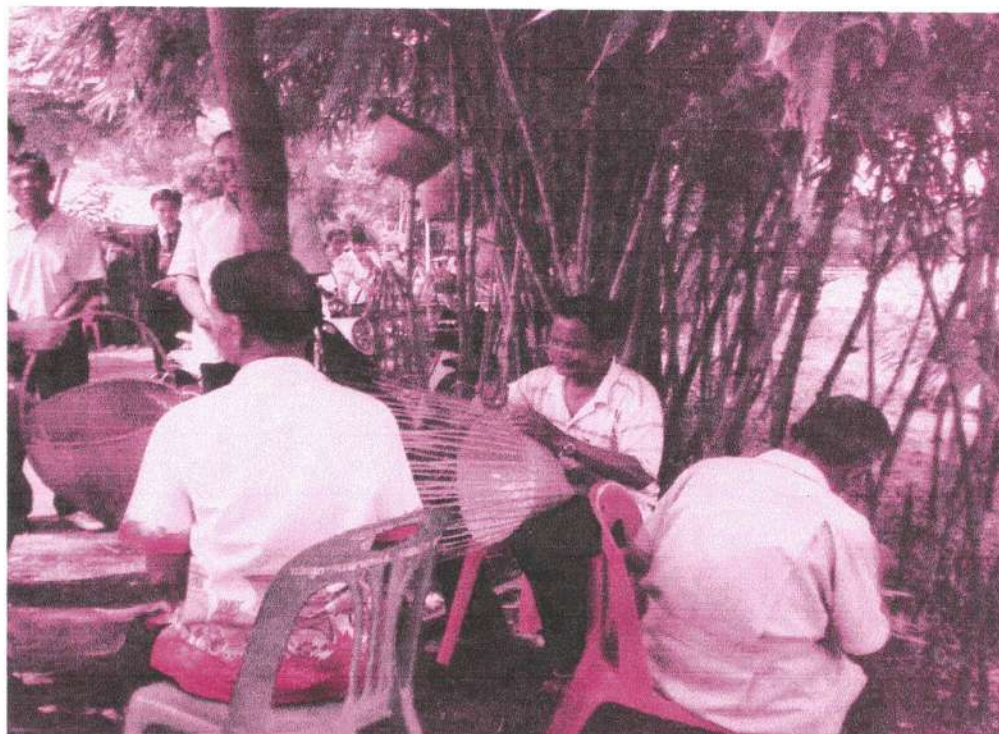

นายดำ ป้อมจตุรัส ผู้สานต่อการทำอุปกรณ์ดักปลา

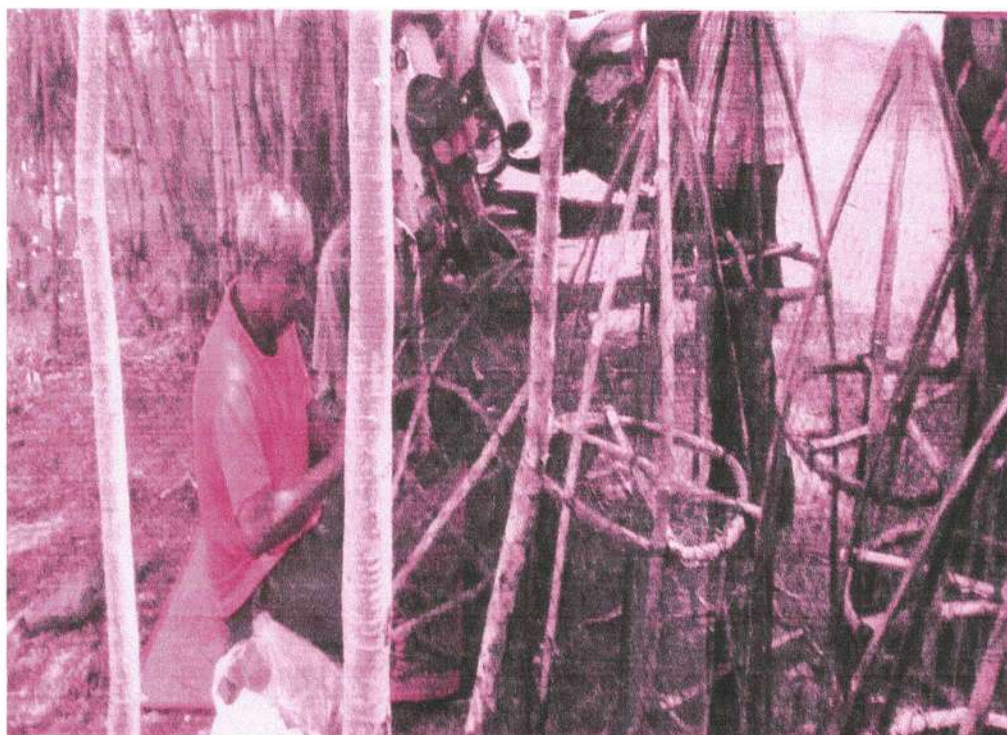

แหล่งเรียนรู้ชุมชน (โคก หนอง นา)
หนองน้ำรอบวัด โข่งปลาโต หมู่ ๑๑ บ้านท่าช้าง



กลุ่มส่งเสริมอาชีพการแปรรูปอาหาร (พริกแกง)

กลุ่ม. 1 บ้านหัวนึ่ง



กลุ่มส่งเสริมอาชีพการแปรรูปอาหาร (กระยาสารท์)

หมู่ 1 น้ำชนทวัง



กลุ่มส่งเสริมอาชีพการแปรรูปอาหาร (ทำหมูหวาน)

ชม ๑
น้ำจืดถึง

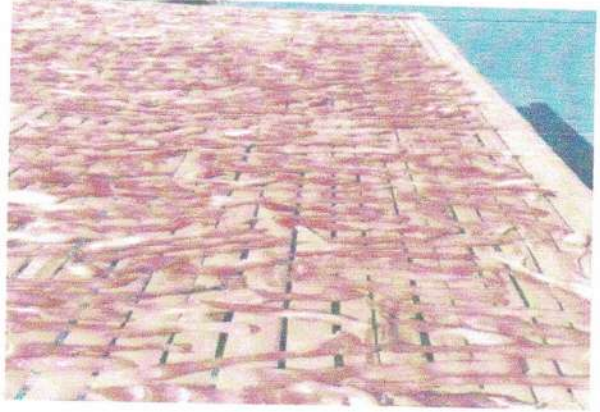

โรงสีข้าว

นายบุญมี ตำบล หมู่ 2 ซำเซ่พาดัดดา

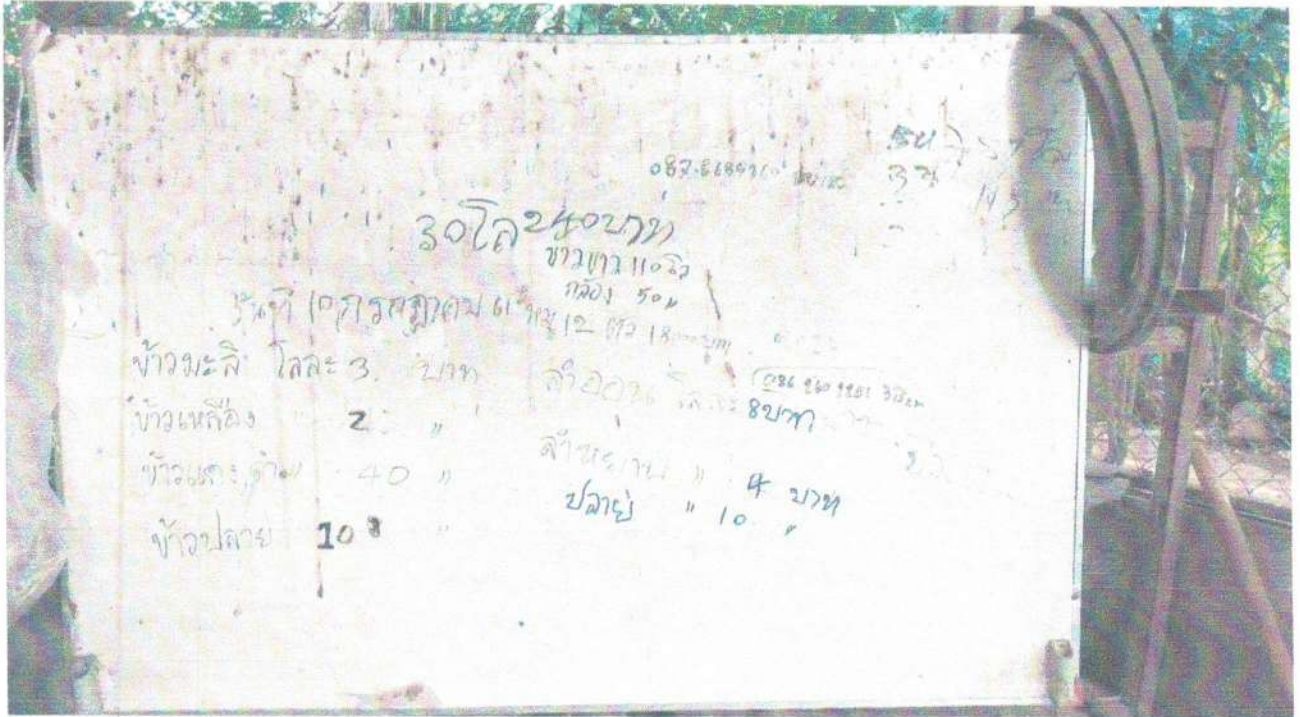







นวดแผนไทย
นางสุวรรณา เหล็กจิ้น หมู่ 11 บ้านหัวบึง

